

ほほえみ



第 128 号

2021. 1. 25発行

(医)録三会 美濃加茂市 太田町 2825
太田病院 Tel 0574-26-1251
クリニック Tel 0574-26-2220
中部台ケアセンター Tel 0574-23-1155
更紗 Tel 0574-23-1011
デイサービス 和 Tel 0574-24-0753
つるかめ訪問看護 Tel 0574-27-6535
居宅介護支援事業所 Tel 0574-23-0600
中部長寿支援センター Tel 0574-49-8591

発熱外来のご案内

～平日は毎日行っています～

新型コロナウイルス感染防止の為、テントでの発熱外来を行っております。
平日は午前・午後毎日、土曜日にも午前中は行っています。



【受付時間】	平日	10:00～12:00 13:30～15:30
	土曜日	9:00～12:00
【診察時間】	平日	10:30～12:00 14:00～16:00
	土曜日	9:30～12:00

発熱、咳、痰、咽頭痛、倦怠感、下痢、嘔吐等の風邪症状がある方は、発熱外来の受診をお願いします。受診ご希望の方は、直接発熱外来受付窓口にお越しいただくか、当日お電話にてお問い合わせください。

【電話番号】 0574-26-2220 (太田メディカルクリニック)

1月27日からPCR検査 実施予定です。

PCR検査は抗原検査と比べ、検査結果の精度があがります。

※1月25日時点、当院では抗原検査を行っています。



禁煙治療行っています

煙草は健康に良くないことが分かっていますが、喫煙者にとってはなかなか止められないもの・・・止めたいと思っても、ついつい吸ってしまうことがあると思います。

喫煙は、自分だけでなく、大切な人の身体にも悪影響を与えてしまいます。

<煙草は多大な悪影響を及ぼします>

◆喫煙者本人への影響◆

非喫煙者よりも、肺がんによる死亡率が約4.5倍も高くなります。

他にも、心臓病・脳卒中・肺気腫・喘息・歯周病等の罹患率や死亡率も高くなります。妊婦による喫煙の場合、流産・早産・低出生体重児などの発生率が上がり、胎児の発育に悪影響を及ぼします。

◆受動喫煙で、周りの健康にも影響◆

肺がん、虚血性心疾患等の疾患による死亡率が上昇します。

また、相手が妊婦の場合、低出生体重児が生まれる可能性も高くなります。



- ・イライラすると吸いたくなる
- ・吸わないと仕事に集中できない
- ・止める気持ちはあるが、誘惑に負ける



*こんなお悩みを持っている方、禁煙治療を受けてみませんか？

太田メディカルクリニックでは、医師の指導の下、健康保険を使用して禁煙治療を受けることができます。この機会に禁煙にチャレンジしてみませんか？

一緒に禁煙を達成しましょう！

★禁煙外来担当医師 井藤 孝 医師

★禁煙外来をご希望される方は、太田メディカルクリニック

(電話番号：0574-26-2220)までご連絡ください。



★12月より後藤尚絵医師の 外来診療が始まりました★



◇診療科◇ 血液内科 一般内科
◇診察日◇ 水曜日:午後診療(17:00~19:00)

血液内科とは?

血液の病気や異常を診る科で、貧血、悪性リンパ腫、急性白血病、多発性骨髄腫、血小板減少症などを主に治療します。また、青あざなども対象となります。

《いつ受診するのか?》

下記の症状がある場合、血液内科の受診をおすすめします。

- 1) 顔が蒼白いと言われたり、女性で動悸、息切れがする
- 2) 血液検査で貧血、白血球数、血小板数異常を指摘された
- 3) 頸部にしこりが触れる
- 4) あざができやすい、鼻出血などで血が止まりにくい
- 5) 血圧が高くなる時がある

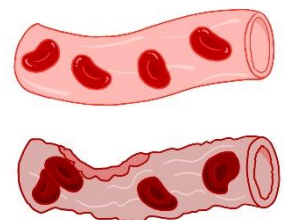

新しい仲間が増えました

~よろしくお願ひします~



美濃加茂市中部長寿支援センター保健師 小池知加

看護師、助産師として病院やクリニックで勤務してきましたが、今回ご縁があり美濃加茂市中部長寿支援センターにて保健師として働かせていただくことになりました。保健師としての仕事は初めてですが、日々勉強しながら頑張っていきたいと思ひます。

2階病棟看護師 安藤 かな子

看護師として6年間働いてきました。看護の仕事にやりがいをもって
います。患者様のために思いやりのある看護を提供できるよう一生懸
命がんばります。よろしくお願ひします。



薬剤補助 野村 玲奈

病院での勤務ははじめてになります。

不安でいっぱいですが、少しずつ知識をつけて早くお役にたてるようにがんばり
たいと思います。

☆太田メディカルクリニック休診のお知らせ☆

- ・佐々木裕茂 医師 1/28(木) 午前診療
- ・佐々木恵美子 医師 2/8(月) 午前診療

※休診は変更する場合がありますので、受付窓口近くにある掲示板でご確認ください。
急患の方は、太田病院救急外来(0574-26-1251)へご連絡ください。

・・・ご迷惑をおかけしますが、よろしくお願ひ致します・・・

★太田メディカルクリニック

休日急患診療所当番日のご案内★

*2月21日(日) 受付時間 9:00~16:30



急病などで応急処置を必要とする方を対象としております。
症状によっては休み明けに改めて医療機関を受診して頂き、
適切な検査や指示を受ける必要があります。

あとかぎ

年始年末はゆっくり過ごせたでしょうか？コロナの影響で外出を控えた方
も多いと思います。運動不足になっていませんか？

自宅でも出来る運動を行い、健康な身体で新しい1年を過ごしましょう！
次回の発行は3月5日発行予定です。

経営企画部

